

## Projectplan

# Inclusief onderwijs

Verbetering speelplaats en aanschaf van een aantal leer- en speelmaterialen voor kinderen met een beperking in Dunkwa, Ghana



[www.adamfoghana.com](http://www.adamfoghana.com)  
[info@adamfoghana.com](mailto:info@adamfoghana.com)

KvK 569.51. 620  
Rek. NL03 TRIO 0777.8346.42



## Samenvatting:

- Project titel: ‘Inclusief onderwijs’: Verbetering speelplaats en aanschaf van een aantal leer- en speelmaterialen voor kinderen met een beperking in Dunkwa-on-Offin, Ghana;
- Project doel: de basisschool met bijna 400 kinderen krijgt een verbeterde speelplaats, meubilair en leer- en speelmaterialen die ook toegankelijk en geschikt zijn voor kinderen met een beperking;
- Project locatie: Dunkwa-on-Offin, Central Region, Ghana;
- Beoogde start datum: Zomervakantie 2022;
- Project kosten: 10.675,35 (Zie de bijlage voor de volledige begroting).

## Wie zijn we?

Adamfo Ghana is een Nederlandse stichting die zich inzet voor het welzijn van kwetsbare kinderen, jongeren en families die in Ghana op straat leven of het risico lopen op straat terecht te komen. We werken aan concrete projecten op het gebied van onderwijs, beroepstraining, werkgelegenheid, familiegerichte zorg, lobby & bewustmaking. We dragen daardoor bij aan een betere toekomst voor deze kinderen en families.

## Beschrijving van het project:

Dunkwa-on-Offin (in het kort Dunkwa) is een kleine stad in Central Region in het zuid-westen van Ghana. Dunkwa is het een arme gemeenschap die leeft van wat mijnbouw en landbouw. De stad heeft regelmatig te maken met overstromingen vanuit de rivier de Offin maar de school ligt gelukkig op hoger terrein en heeft daarom geen overlast. De Dunkwa Methodist Primary School is een basisschool met bijna 400 kinderen in de leeftijd van 4 – 12 jaar. Na afronding van het basisonderwijs stromen de kinderen (wiens ouders dit kunnen betalen) door naar Junior High School.



Deze Primary School is door de overheid in Dunkwa aangewezen voor kinderen met een beperking binnen het reguliere onderwijs. De school ontvangt van de overheid slechts 6 Ghanese Cedi (nog geen euro) per jaar, per schoolgaand kind, voor onderhoud van de gebouwen, meubels en materialen. Helaas veel te weinig om rondom de gebouwen investeringen te kunnen doen in het algemeen en zeker niet voor de leerlingen met een beperking. Voor deze kinderen is een lokaal beschikbaar voor extra ondersteuning op maat. Er is nog geen meubilair en geschikte leer- en speelmateriaal.

De buitenplaats rondom de klaslokalen is niet geschikt voor kinderen met een lichamelijke beperking. De grond is ongelijk, loopt schuin af en is bedekt met kleine losse steentjes. De kinderen hebben om naar het toiletgebouw te gaan, hulp van een ander kind nodig. Buiten spelen is voor hen eigenlijk onmogelijk. De school wil dan ook op de buitenplaats looproutes maken zodat het terrein en toiletgebouw voor alle kinderen zelfstandig toegankelijk worden.



We willen graag bereiken dat alle kinderen met plezier op school leren en spelen. De gebrekkige voorzieningen zorgen voor lage leerprestaties van de leerlingen en er bestaat een serieus risico op vroegtijdig schooluitval. Kinderen met te lage cijfers worden niet toegelaten tot de middelbare school. Vroegtijdig schooluitval is één van de belangrijkste oorzaken waardoor kinderen op straat terecht komen. Adamfo Ghana wil dit risico inperken door de school te ondersteunen met de aanleg van een toegankelijke buitenplaats en de aanschaf van geschikte leer- en speelmaterialen. De school is dan beter ingericht voor alle doelgroepen, die naar deze school gaan!

### **Beoogd resultaat:**

Bijna vierhonderd (400) kinderen, in de leeftijd van 4-12 jaar, krijgen toegang tot een toegankelijke en veilige buitenplaats. Bovendien kunnen de kinderen met een beperking zelfstandig naar het toiletgebouw en krijgt de basisschool een aantal speel- en leermaterialen om inclusief onderwijs te kunnen geven. Hierdoor worden de leerprestaties verbeterd, neemt de schooluitval af en wordt het risico op straatleven verkleind.

### **Doelstellingen van het project:**

- verbeteren van de huidige buitenspeelplaats zodat de buitenplaats ook geschikt is voor kinderen met een beperking (realiseren van stenen looproutes, een speelveld en aangepaste speelobjecten);
- inrichten van een leslokaal met meubilair en voorzieningen zodat dit lokaal geschikt is voor steun op maat voor de kinderen met een beperking;
- aanschaffen van leer- en speelmaterialen voor inclusief onderwijs.

Met dit project wordt een bijdrage geleverd aan SDG 4: gelijke toegang tot kwalitatief onderwijs voor iedereen.



Het bestuur van de stichting zijn allen vrijwilligers. We verhogen de begroting van projecten met 5% om allerlei uitgaven zoals bankkosten, lidmaatschap van een branche vereniging, werven van fondsen etc. te kunnen betalen.

Voor de uitvoering van het project is begroot: €10.167,-

Opslag van 5% voor de kosten van Adamfo Ghana: €508,35

Het totale budget, nodig voor uitvoering van dit project, bedraagt € 10.675,35

Verderop in de bijlage vindt u de tabellen met de verschillende kostenposten (in het Engels) en ook ons dekkingsplan.



## Bijlage: Project begroting en dekkingsplan

Het totale budget, nodig voor uitvoering van dit project, bedraagt exclusief de administratie kosten van Adamfo Ghana €10.167,-)<sup>1</sup>. Hieronder vindt u de tabellen met de verschillende kostenposten (in het Engels). De ouders van de leerlingen dragen bij door bij de uitvoering te helpen bij eenvoudige werkzaamheden.

### **DUNKWA METHODIST INCLUSIVE KG/PRIMARY** **DETAILED ESTIMATES FOR THE SCHOOL IMPROVEMENT PROJECTS**

#### **Part 1 – Ground improvements**

##### **Work Package A – In front of Kindergarten Classroom Block (Concrete Work)**

| <b>ITEM</b>   | <b>QUANTITY</b> | <b>UNIT PRICE(GH¢)</b> | <b>COST PRICE(GH¢)</b> |
|---------------|-----------------|------------------------|------------------------|
| CEMENT        | 30 bags         | 65                     | 1,950.00               |
| GRAVELS       | 3 trips         | 500                    | 1,500.00               |
| WORKMANSHIP   |                 |                        | 2,800.00               |
| MISCELLANEOUS |                 |                        | 1,000.00               |
| <b>TOTAL</b>  |                 |                        | <b>7,250.00</b>        |

##### **Work Package B – In-between Old Mission and Nursery Block (Artificial Grass Installation)**

| <b>ITEM</b>    | <b>QUANTITY</b> | <b>UNIT PRICE(GH¢)</b> | <b>COST PRICE(GH¢)</b> |
|----------------|-----------------|------------------------|------------------------|
| GRASS          | 5 bundles       | 4000.00                | 20,000.00              |
| GLUE           | 10              | 160.00                 | 1,600.00               |
| FILLING (SAND) | 3 trips         | 400.00                 | 1,200.00               |
| GRAVELS        | 2 trips         | 500.00                 | 1,000.00               |
| WORKMANSHIP    |                 |                        | 5,000.00               |
| MISCELLANEOUS  |                 |                        | 1,500.00               |
| <b>TOTAL</b>   |                 |                        | <b>30,300.00</b>       |

<sup>1</sup> Volgens de wisselkoers van donderdag 21 april 2022.



### Work Package C – Main Play Grounds (Concrete Work)

| ITEM           | QUANTITY | UNIT PRICE(GH¢) | COST PRICE(GH¢)  |
|----------------|----------|-----------------|------------------|
| CEMENT         | 90 bags  | 65              | 5,850.00         |
| GRAVELS        | 10 trips | 500.00          | 5,000.00         |
| FILLING (SAND) | 5 trips  | 400.00          | 2,000.00         |
| IRON RODS      | 4        | 50              | 200.00           |
| WORKMANSHIP    |          |                 | 4,000.00         |
| MISCELLANEOUS  |          |                 | 1,200.00         |
| <b>TOTAL</b>   |          |                 | <b>18,250.00</b> |

### Part 2

### Work Package A - Library/ICT Room Upgrade and Furnishing

| ITEM                            | QUANTITY | UNIT PRICE(GH¢) | COST PRICE(GH¢)  |
|---------------------------------|----------|-----------------|------------------|
| Manila Cards                    | 300      | 4.00            | <b>1,200.00</b>  |
| Word Cards                      | 100      | 5.00            | <b>500.00</b>    |
| Library books                   | 100      | 20.00           | <b>2,000.00</b>  |
| Projector                       | 1        | 3000.0          | <b>3,000.00</b>  |
| Computers                       | 5        | 2000.00         | <b>10,000.00</b> |
| Ceiling fans                    | 4        | 300.00          | <b>1,200.00</b>  |
| Printer                         | 1        | 2500.00         | <b>2,500.00</b>  |
| Desks                           | 5        | 400.00          | <b>2,000.00</b>  |
| Chairs                          | 5        | 400.00          | <b>2,000.00</b>  |
| Burglar proof doors and windows |          |                 | <b>2,500.00</b>  |
| Miscellaneous                   |          |                 | <b>750.00</b>    |
| <b>TOTAL</b>                    |          |                 | <b>27,650.00</b> |

**TOTAL Part 1:**           **GH¢ 55,800.00**  
**TOTAL Part 2:**           **GH¢ 27,650.00**  
**GRAND TOTAL:**         **GH¢ 83,450.00**

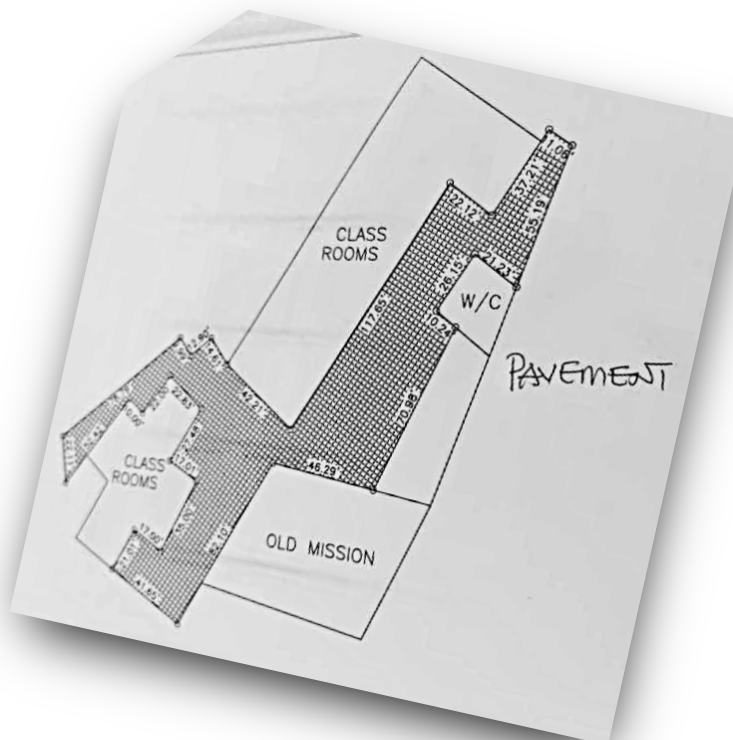

## Dekkingsplan

Totaal benodigd bedrag: 10.675,35

Overzicht Werven van fondsen voor het verbeteren van inclusief onderwijs

| Naam fonds                 | Gevraagd om       | Status  | Ontvangen |
|----------------------------|-------------------|---|-----------|
| Ineke Feitz stichting      | €5.000,-          | Aangevraagd   |           |
| Diaconie Aalten            | €2.500,-          | Aangevraagd   | €2000,-   |
| Stichting Thom             | €2.500,-          | Aangevraagd   |           |
| Donaties van particulieren | pm                | Actie gestart. Op basis van onze publiciteit op sociale media |           |
| <b>Streefbedrag</b>        | <b>€10.675,35</b> |   |           |

**Bijlage: Foto's van de Methodist Dunkwa Primary School.**

