

SAMENVATTING PROJECTVERANTWOORDING

Liliane
Fonds

NAAM PROJECT	Het versterken van kinderen in Togo	open de wereld voor een kind met een handicap
PARTNER	The Thom Foundation	
BETROKKEN PARTNERORGANISATIE	Association des Parents et Amis des Personnes Encéphalopathes (APAPE)	
DONATIE Verantwoord bedrag door de partnerorganisatie	€ 17.000,- ontvangen op 9 mei 2022 € 14.149,- Het resterende bedrag van € 2.851,- is bestemd voor partnerorganisatie Ministère Vie Chrétienne Profonde.	
NOODZAAK	Ondervoeding, slechte zorg en onveilige woon- en werkomstandigheden en onwetendheid leiden tot armoede en het ontstaan van handicaps. Er zijn veel arme gezinnen die geen mogelijkheden meer zien voor de toekomst van hun kind.	
DOELSTELLING	Kinderen en jongeren tot 25 jaar ontvangen hulp gericht op: gezondheidszorg, onderwijs, werk en inkomen en (voor zover mogelijk) volwaardige deelname in de samenleving.	
RESULTAAT	Door revalidatie, scholing en begeleiding doen 58 kinderen met een handicap zo volwaardig mogelijk mee binnen de maatschappij.	
BETROKKENEN	De hulp aan de kinderen is tot stand gebracht door: > medewerkers verbonden aan partnerorganisatie APAPE > ouders, leerkrachten en hulpverleners in de omgeving van het kind.	
CONTACTGEGEVENS	Pauline Heere Liliane Fonds Havensingel 26 5211 TX 's-Hertogenbosch Tel: 073 5189420 E-mail: pheere@lilianefonds.nl IBAN: NL08 RABO 030.30.80.000	

BESTEDING VAN UW DONATIE

Dankzij uw steun van € 17.000,- heeft u bijgedragen aan de levenskwaliteit van kinderen en jongeren met een beperking in Togo. Zij hebben de kans gekregen om zich te ontwikkelen, onderwijs te volgen en een zelfstandig bestaan op te bouwen. Uw betrokkenheid zorgt voor toekomstkansen van deze kinderen. We zijn u hier ongelooflijk dankbaar voor.

We willen u graag informeren over de besteding van uw donatie conform ons voorstel van mei 2022. Er zijn totaal 58 kinderen geholpen binnen de programma's gezondheid, onderwijs, werk en inkomen. Het allerbelangrijkste is dat ze meedoen in de samenleving en aandacht krijgen die ze verdienen. Het verhaal van Latifa laat u in woord en beeld zien hoe groot de impact is van de hulp die zij ontvingen van partnerorganisatie Association des Parents et Amis des Personnes Encéphalopathes

KERNSTRATEGIE

Onze kernstrategie is kinderen versterken en mee laten doen. Wij pakken dit aan door:

- **Ontwikkeling van kinderen**

Het Liliane Fonds biedt kinderen individuele hulp in hun eigen omgeving. Elk kind krijgt hulp op maat, afgestemd op zijn of haar eigen situatie. Bijvoorbeeld gericht op het gebied van gezondheidszorg, onderwijs, werk en inkomen, deelname aan de samenleving en juridische en sociale bescherming. Alles gericht om de kinderen met een handicap sterker te maken.

- **Toegankelijk maken van hun omgeving**

Daarnaast maken we hun omgeving toegankelijker. We verminderen struikelblokken in de (sociale) infrastructuur, communicatie, houding en gedrag van andere mensen en het beleid van de (lokale) overheid

ASSOCIATION DES PARENTS ET AMIS DES PERSONNES ENCÉPHALOPATHES (APAPE)

Om de hulp te realiseren, werkt het Liliane Fonds samen met professionele partnerorganisaties in de directe leefomgeving van het kind. Dat doen we heel bewust! De door ons geselecteerde partnerorganisaties zijn sterke en solide organisaties. Zij hebben als geen ander oren, ogen en daadkracht in de omgeving van het kind. Binnen de partnerorganisatie regelt een team van deskundigen het individueel opgesteld revalidatieplan voor het kind.

Association des Parents et Amis des Personnes Encéphalopathes ondersteunen kinderen en jongeren met een handicap in de regio van Lomé.

DANKZIJ UW STEUN LEERT LATIFA HAAR EERSTE STAPJES ZETTEN

Latifa (zes jaar) heeft twee zusjes en woont samen met haar ouders in een dorpje op het platteland. Haar moeder was tijdens de zwangerschap vaak ziek. Latifa ontwikkelde zich niet zoals andere kinderen. Een van de veldwerkers kwam tijdens een bezoek aan het dorp in contact met de familie en zorgde ervoor dat Latifa hulp kreeg. Uit onderzoek bleek dat zij, door een hersenbeschadiging, een verstandelijke en lichamelijke achterstand had.

Latifa had geen kracht in haar armen en benen en kon op driejarige leeftijd moeilijk zelfstandig zitten en niet staan of lopen. Ze kreeg intensieve therapie. Nu, 3 jaar later, kan zij met behulp van beugels en krukken staan en langzaam leert zij haar eerste stapjes zetten. Haar familie is heel trots op haar en dankbaar voor de ondersteuning die zij dankzij u heeft gekregen.

DE ONDERSTEUNING VAN DE KINDEREN EN JONGEREN WEERGEGEVEN IN GRAFIEKEN

26 meisjes en 32 jongens

leeftijden

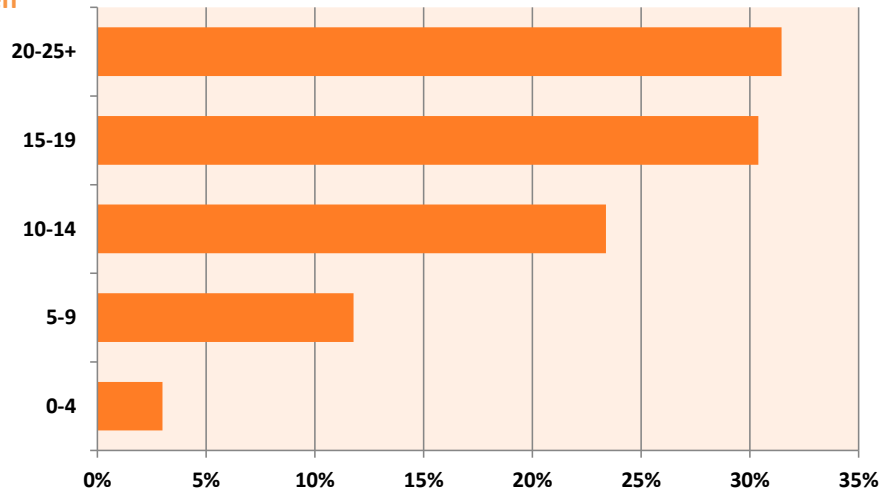

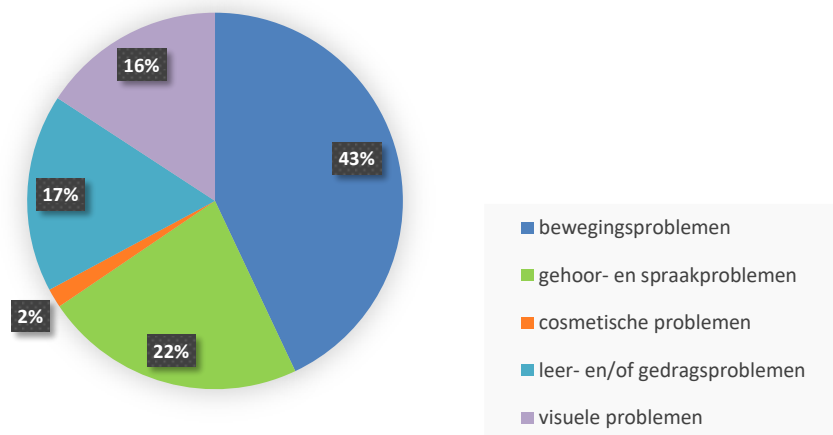

Beperking:



FINANCIËLE VERANTWOORDING ASSOCIATION DES PARENTS ET AMIS DES PERSONNES ENCÉPHALOPATHES (APAPE)

Van partnerorganisatie APAPE ontvingen een rapportage. In het onderstaande overzicht ziet u terug binnen welk gebied de kinderen zijn ondersteund. Het totale bedrag bedraagt € 14.149,-.

Het resterende bedrag van € 2.851,- is bestemd voor partnerorganisatie Ministère Vie Chrétienne Profonde, eveneens in Togo.

WERKGEBIED		BESTEED BEDRAG
	<p>GEZONDHEID EN REVALIDATIE</p> <p>We richten ons op de verbetering van de fysieke gezondheid, de functionaliteit van kinderen en jongeren met een handicap en op hun toegang tot diensten en voorzieningen die hiervoor belangrijk zijn. Dit zijn immers randvoorwaarden om mee te kunnen doen.</p> <p>Uw bijdrage is besteed voor: Fysiotherapie, logopedie, reparatie rolstoel, onderzoeken (EEG), vervaardiging van protheses, psychologische zorg en medicatie.</p>	<p>€ 9.345</p>
	<p>ONDERWIJS</p> <p>Ook op school moeten kinderen en jongeren met een handicap mee kunnen doen. Zo richten we ons op de cognitieve ontwikkeling van kinderen en op gelijkwaardige toegang tot scholen, dagopvang, leermiddelen en leerstof. Onderwijs is net als gezondheid en revalidatie een belangrijk thema.</p> <p>Uw bijdrage is besteed voor: Vier kinderen volgen speciaal onderwijs</p>	<p>€ 462</p>
	<p>WERK EN INKOMEN</p> <p>Jongeren met een beperking begeleiden naar werk en inkomen is het sluitstuk van de brede, vaak meerjarige ondersteuning die het Liliane Fonds (mede) mogelijk maakt. Daarnaast dragen we bij aan de economische versterking van gezinnen met een kind dat blijvend zorg nodig heeft.</p> <p>Uw bijdrage is besteed voor: Een aantal moeders van kinderen met een handicap kregen begeleiding en ondersteuning met een inkomsten genererend project (verkoop van zeeppoeper)</p>	<p>€ 751</p>

	<p>SOCIALE INCLUSIE Een familieleven en vriendschappen hebben, een relatie aangaan, sporten, genieten van kunst en cultuur, toegang tot het rechtssysteem hebben; ook voor kinderen en jongeren met een beperking is een sociaal en maatschappelijk leven van cruciaal belang voor (de ontwikkeling van) hun persoonlijkheid, hun zelfbeeld, de kwaliteit van hun leven en hun aanzien in de gemeenschap.</p> <p>Uw bijdrage is besteed voor: Viering van de Internationale Dag van mensen met een handicap.</p>	<p>€ 152</p>
	<p>CAPACITEITSVERSTERKING Het is belangrijk dat onze partnerorganisaties in staat zijn om brede ondersteuning te organiseren voor kinderen met een beperking. Daarom draagt het Liliane Fonds met geld en kennis bij aan de versterking van deze lokale organisaties, zodat ze hun werk optimaal kunnen doen.</p> <p>Uw bijdrage is besteed voor: Opleiding in het kader van het Verdrag inzake de rechten van mensen met een handicap Opleiding van leerkrachten om kinderen met een handicap op school te begeleiden en mogelijke aanpassingen binnen de school.</p>	<p>€ 2.753</p>
	<p>COMMUNITY BASED REHABILITATION (CBR) Bij CBR wordt de lokale gemeenschap betrokken bij de revalidatie van kinderen (en volwassenen) met een beperking, bij het bevorderen van gelijke kansen, bij de vermindering van hun armoede en vanzelfsprekend bij de bevordering van hun participatie in de samenleving. Om dat te bereiken wordt gewerkt op gemeenschapsniveau, met de mensen die een beperking hebben maar ook met hun families, mensen in hun omgeving, dienstverleners en lokale overheden</p> <p>Uw bijdrage is besteed voor: Huisbezoek en begeleiding/voorlichting aan kinderen en ouders</p>	<p>€ 686</p>
<p>TOTAAL BESTEED BEDRAG</p>		<p>€ 14.149</p>

RESULTAAT

Het Liliane Fonds ontvangt slechts voor één specifiek project overheidssubsidie. Om al ons werk te kunnen blijven doen zijn wij afhankelijk van giften van onder andere particulieren, bedrijven en Stichtingen zoals The Thom Foundation. Mede door uw ondersteuning gaan 58 kinderen een betere toekomst tegemoet en kunnen wij onze partnerorganisaties versterken. Daardoor krijgen steeds meer kinderen betere hulp. Dit is een geweldig resultaat waar we samen trots op mogen zijn. Uw steun is van grote betekenis. Nogmaals hartelijk dank hiervoor.

Ik hoop dat de rapportage u overtuigt van de effecten van het werk dat u mogelijk heeft gemaakt. Mocht u nog vragen hebben, dan kunt u contact opnemen met Pauline Heere. Zij helpt u graag verder. Wij kijken uit naar een prettige voortzetting van onze samenwerking.